1 ➤ Tagebuchweg

themen weg

kemmeri boden bad

Tauchen Sie ein in die Zeit um 1900 im Kemmeriboden-Bad und erleben Sie, wie damals gearbeitet, gehandelt und geliebt wurde.
Zum Tagebuch wurde dieser Rundweg mit über 20 Posten geschaffen.
Die verschiedenen Tafeln geben anhand von erstaunlichen Details Aufschluss über die damaligen Lebensumstände im Kurhaus, teils mit amüsanten Anekdoten, teils mit historischen Spielen (für Gross und Klein geeignet).

Unser Tipp
Nehmen Sie ein Stück Geschichte mit nach Hause. Das Tagebuch ist an der Rezeption erhältlich.
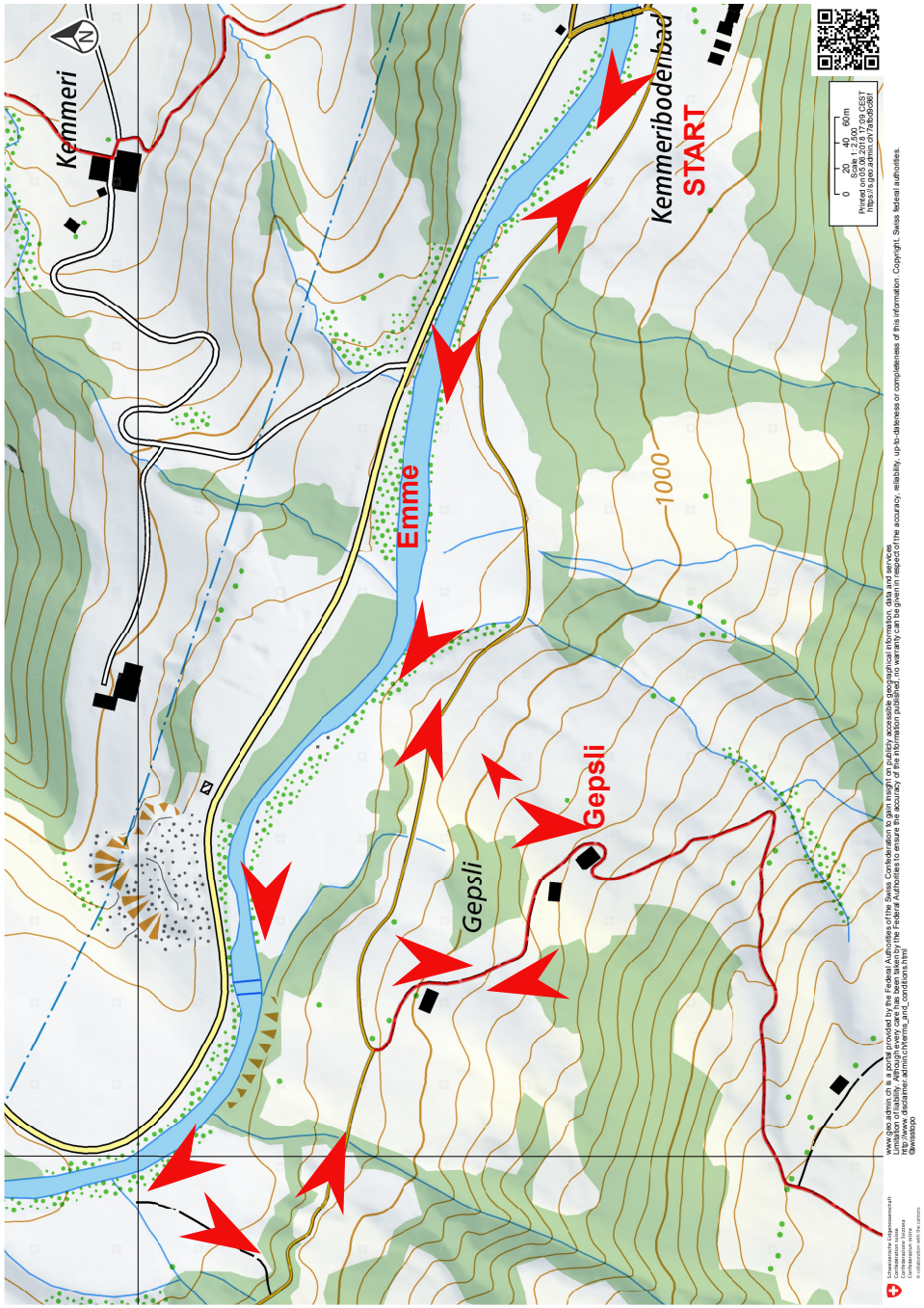
Facts
Zeit: 1 bis 1.5 Std.
Anforderung: leicht